WWF

СОХРАНИМ ПРИРОДУ ВМЕСТЕ!

ДЕНЬ ЭКОЛОГИЧЕСКОГО ДОЛГА

Человек истратил все возобновляемые биологические ресурсы Земли

8 АВГУСТА 2016 ГОДА

наступил День экологического долга

НА 67% БОЛЬШЕ ПРИРОДНЫХ РЕСУРСОВ И УСЛУГ

истратило человечество, чем может возобновить планета в этом году

70% ЭКОЛОГИЧЕСКОГО СЛЕДА ЧЕЛОВЕЧЕСТВА

приходится на леса. Это потребление лесных ресурсов – бумаги, древесины и т.п. и экосистемных услуг (связывание углекислого газа)

ЧТО ЭТО?

День экологического долга наступает тогда, когда население планеты расходует весь объем возобновляемых биоресурсов, который Земля способна воспроизвести за год. Это происходит потому, что мы выбрасываем в атмосферу больше CO_2, чем леса и океаны планеты способны поглотить, и истощаем биоресурсы морей (рыбу и морепродукты) и лесов (древесину) быстрее, чем популяции рыб успевают восстановиться, а деревья - вырасти

КТО ПОДСЧИТЫВАЕТ?

Глобальная сеть экологического следа (Global Footprint Nework) - международный экспертно-аналитический центр

Global Footprint Network®
Advancing the Science of Sustainability

ЧТО ВЛИЯЕТ?

Главным видом отходов, который учитывается при подсчете экосследа, является углекислый газ (двуокись углерода, или CO_2). Помимо CO_2, учитываются необходимые человеку пашни, пастбища, леса, рыбопромысловые зоны и застраиваемые земли, предназначенные для возведения зданий и строительства дорог

ПОСЛЕДСТВИЯ

В результате перерасхода исчезают леса, учащаются засухи, истощаются водные ресурсы, усиливается эрозия почв, сокращается биоразнообразие и нарастает количество двуокиси углерода в атмосфере. Планировать успешное долгосрочное развитие экономики государств без учета этих факторов невозможно

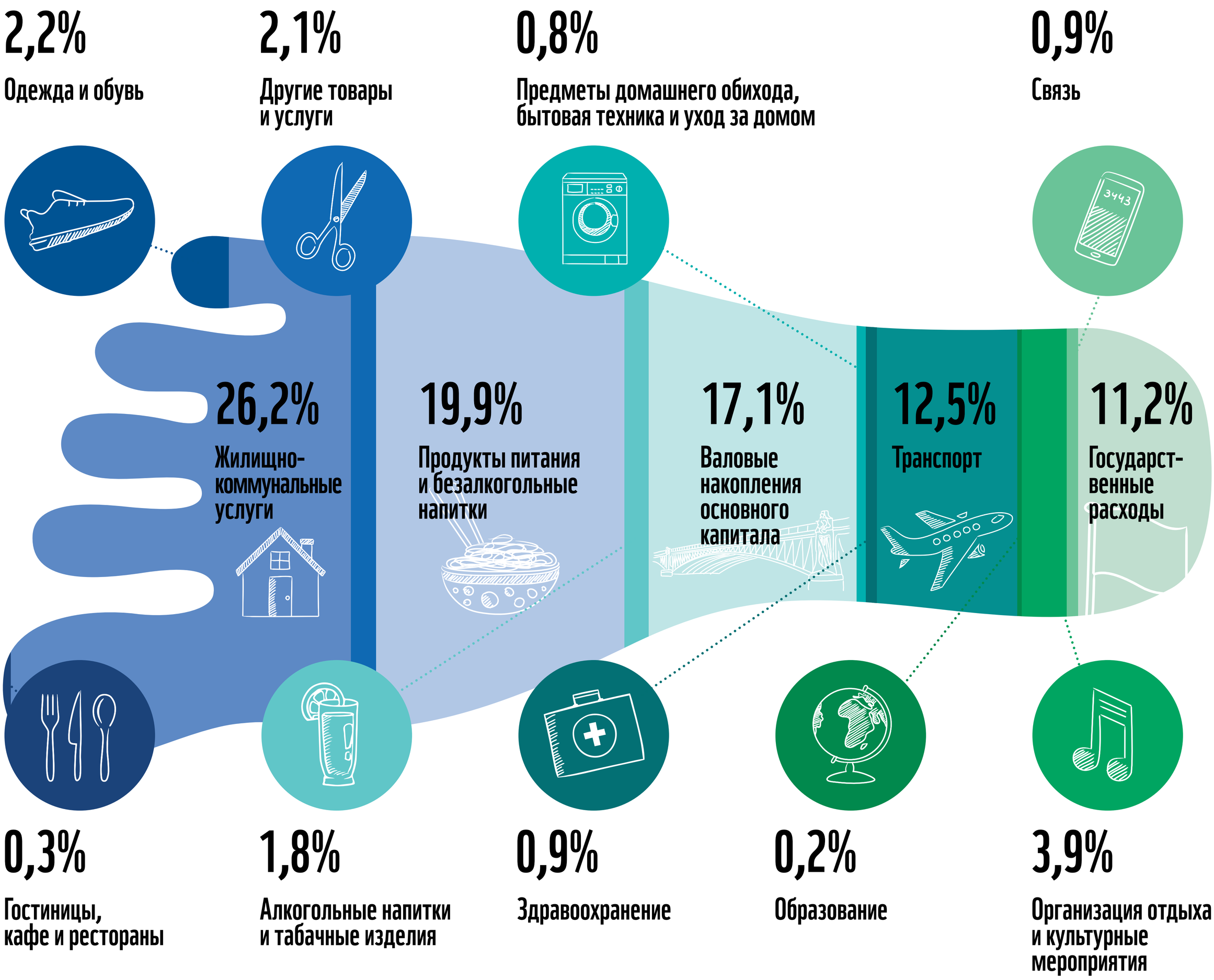

ЧТО МОЖЕМ СДЕЛАТЬ МЫ?

Наша планета нуждается в защите. Узнайте, что вы можете сделать для Земли на сайте:

overshoot.wwf.ru

Или прямо сейчас помогите WWF сохранить природу: отправьте SMS со словом **ПРИРОДА** на номер **3443** и суммой пожертвования.

Например, ПРИРОДА 200. Обязательно подтвердите ответный SMS-запрос.

Дизайн – Юлия Лаврова www.behance.net/YuliaLavrova